HERMOSILLO PUBLICA DIARIO

Antonio Astiazarán: Liderando el camino hacia un Hermosillo sostenible

ENE 22

1 Dólar = 20.562 MXN
⇧ 0.0057 0.03%

Compra	Venta
20.2232	20.9008

Soleado
24°

Precip.: 0%
Humedad: 26%
Viento: a 8 km/h

ANTONIO ASTIAZARÁN

LANZA PROGRAMA DE VIVIENDAS SUSTENTABLES EL ALCALDE IMPULSA LA CONSTRUCCIÓN DE 3 MIL HOGARES ECOLÓGICOS CON EL PROGRAMA SELLO H.

HERMOSILLO PUBLICA DIARIO

Antonio Astiazarán lanza programa de viviendas sustentables

Antonio Astiazarán: Liderando el camino hacia un Hermosillo sostenible

Antonio Astiazarán, presentó el programa Sello H, una ambiciosa iniciativa para la construcción de 3,000 viviendas ecológicas que buscan ofrecer soluciones habitacionales sustentables a las familias del municipio. Este programa tiene como objetivo principal reducir el impacto ambiental y fomentar el ahorro energético en los hogares.

Las viviendas estarán equipadas con tecnologías innovadoras, como paneles solares, sistemas de captación de agua de lluvia y aislamiento térmico, lo que permitirá a las familias disminuir significativamente sus costos de servicios básicos.

La presentación del programa Sello H por Antonio Astiazarán marca un antes y un después en la gestión municipal de Hermosillo. La construcción de 3,000 viviendas sustentables no solo resuelve problemas habitacionales, sino que también establece un estándar de sostenibilidad en México.

El enfoque de Astiazarán combina innovación, desarrollo económico y compromiso ambiental. Equipar estas viviendas con tecnologías como paneles solares y sistemas de captación de agua demuestra una visión que trasciende lo inmediato y apuesta por un impacto duradero.

Este proyecto no solo beneficia a las familias que tendrán acceso a hogares ecológicos, sino que también posiciona a Hermosillo como un referente de urbanismo sostenible. Antonio Astiazarán ha demostrado que el desarrollo y el cuidado del medio ambiente no son excluyentes, sino complementarios.

HERMOSILLO PUBLICA DIARIO

Además, el proyecto prioriza el uso de materiales amigables con el medio ambiente, alineándose con las políticas de desarrollo sostenible. Durante el evento de lanzamiento, Astiazarán destacó que este programa no solo mejorará la calidad de vida de los beneficiarios, sino que también posicionará a Hermosillo como un referente nacional en vivienda ecológica. "Estamos construyendo un futuro más verde, accesible y sostenible para todos los hermosillenses", afirmó el alcalde. El programa Sello H también incluye la participación de desarrolladores locales y alianzas con instituciones privadas para garantizar la viabilidad y el alcance del proyecto. Con esta iniciativa, Hermosillo se suma a la lista de ciudades comprometidas con la transición hacia un desarrollo urbano más sostenible.

"Estamos construyendo un futuro más verde, accesible y sostenible para todos los hermosillenses"

FGJES lanza convocatoria para Agentes Ministeriales de Investigación Criminal

La Fiscalía General de Justicia del Estado de Sonora (FGJES) invita a hombres y mujeres con vocación de servicio a formar parte del equipo de Agentes Ministeriales de Investigación Criminal (AMIC), con el objetivo de fortalecer la seguridad y justicia en la entidad. Los requisitos para participar incluyen ser ciudadano mexicano, tener entre 21 y 35 años, no contar con antecedentes penales, acreditar el servicio militar en caso de ser hombre y haber concluido estudios superiores o equivalentes (TSU o Licenciatura). La FGJES ofrece un salario neto mensual de $23,462 pesos, prestaciones de ley, estabilidad laboral y oportunidades de desarrollo profesional en un entorno orientado a la justicia. El registro estará abierto del 20 de enero al 30 de abril de 2025. Los interesados deberán ingresar a la página oficial de la FGJE: https://fiscalia.sonora.gob.mx/convocatorias, donde podrán consultar los requisitos completos y enviar su documentación en formato PDF (máximo 1 MB) junto con una fotografía reciente en formato JPG. ¡Forma parte del equipo AMIC y contribuye a la justicia en Sonora!

Gobernador Durazo y Presidenta Sheinbaum impulsan la carretera Bavispe-Nuevo Casas Grandes para fortalecer el turismo y comercio

El gobernador Alfonso Durazo Montaño destacó el anuncio realizado por la presidenta Claudia Sheinbaum Pardo sobre el inicio de la construcción de la carretera Bavispe-Nuevo Casas Grandes, una de las obras prioritarias de la agenda federal para 2025. La nueva infraestructura carretera, que conectará Sonora y Chihuahua, fortalecerá la conectividad terrestre, promoviendo el desarrollo económico y turístico en la región.

Durazo Montaño reconoció el respaldo de Sheinbaum a Sonora a través de proyectos de infraestructura y desarrollo social, subrayando que este tramo de 69 kilómetros, con una inversión de mil 859 millones de pesos, tendrá especial prioridad para su inicio y finalización a lo largo de 2025. "Con esta obra, que impulsa nuestra presidenta Claudia Sheinbaum, comunicaremos Sonora y Chihuahua. Seguimos fomentando la conectividad, el turismo y la economía en beneficio de las familias sonorenses", afirmó el mandatario.

Gran participación estudiantil en Juegos Deportivos Estatales Escolares: SEC

Miles de estudiantes de primaria y secundaria de escuelas públicas y privadas participan con entusiasmo en los Juegos Deportivos Estatales Escolares de la Educación Básica 2024-2025, informó la Secretaría de Educación y Cultura (SEC). Las competencias, que comenzaron en octubre con la convocatoria oficial, se encuentran actualmente en su etapa de sector, con actividades que destacan disciplinas como ajedrez, atletismo, basquetbol, taekwondo, futbol asociación, handball, voleibol, bádminton, tenis de mesa, beisbol, softbol, futbol 5 y beisbol 5. La SEC subrayó que este evento refleja el compromiso del Gobierno de Sonora con la promoción del deporte como herramienta para construir una sociedad pacífica, alineándose con la estrategia "Vida Saludable" impulsada por la presidenta Claudia Sheinbaum. Además, destacó que los estudiantes de sexto grado de primaria que participan en futbol 5 tienen la oportunidad de clasificar a la final nacional organizada por el Gobierno de México, la Federación Mexicana de Futbol (FMF) y la FIFA.

Hermosillo presenta Sello H: Programa para viviendas accesibles y sustentables

El alcalde Antonio Toño Astiazarán presentó el programa Sello H, una iniciativa que busca promover la construcción de 3 mil viviendas accesibles en la ciudad. Estas viviendas tendrán precios inferiores a un millón de pesos y contarán con características sustentables, como aislamiento térmico y la opción de instalar paneles solares. El programa también ofrecerá descuentos de hasta el 90% a las desarrolladoras, lo que impulsará la creación de empleo y contribuirá a mejorar la calidad de vida de los hermosillenses. Con este esfuerzo, el gobierno municipal busca hacer frente a la demanda de viviendas accesibles, al mismo tiempo que fomenta la sostenibilidad en el crecimiento urbano.

Reconocen al DIF Sonora por destacado desempeño en apoyos asistenciales

El Sistema DIF Sonora, a través de su Dirección de Atención a Población Vulnerable, recibió una calificación sobresaliente del 97.5% en la Evaluación de Diseño 2024, con un puntaje de 3.9 sobre 4, por su programa de apoyos asistenciales dirigido a personas en situación de pobreza extrema o vulnerabilidad. La evaluación, realizada por el despacho Metadatus bajo los lineamientos del CONEVAL y la Secretaría de Hacienda, destacó la efectividad del programa que forma parte del Programa Presupuestario Desarrollo Integral de las Familias en Situación Vulnerable. Lizeth Vásquez Ochoa, directora general del DIF Sonora, felicitó al equipo por su compromiso y reafirmó la misión de atender a quienes más lo necesitan. "Avanzar de manera correcta nos da certeza y satisfacción, pero también nos impulsa a mejorar continuamente", señaló. Con este reconocimiento, el DIF Sonora refuerza su compromiso de impulsar programas que beneficien a las familias más necesitadas, promoviendo el bienestar y desarrollo en el estado.

¡Nueve toneladas menos! Hermosillo más limpio y saludable

El Ayuntamiento de Hermosillo retiró 9 toneladas de desechos en la colonia Jacinto López durante la jornada de descacharre realizada recientemente. Esta acción forma parte de los esfuerzos municipales para mantener la ciudad limpia y prevenir la proliferación de enfermedades. Se invita a la población a mantenerse atenta a las redes sociales del Ayuntamiento para conocer las próximas fechas y seguir participando en estas acciones que contribuyen a mejorar la calidad de vida en la comunidad. ¡Juntos cuidamos nuestra ciudad!

Estudiantes de UTGuaymas presentan propuestas para optimizar procesos del sector industrial

Con el objetivo de mejorar la eficiencia y productividad en el sector industrial, estudiantes de la Universidad Tecnológica de Guaymas (UTG) presentaron sus proyectos de estadía, orientados al mejoramiento de procesos en empresas locales, informó Javier Carrizales Salazar, rector de la institución. Durante la presentación, los estudiantes de las carreras de Técnico Superior Universitario (TSU) en Mecatrónica, Manufactura Aeronáutica, Administración y Procesos Industriales, expusieron sus propuestas para atender desafíos reales de empresas de diversos sectores. Entre los proyectos más destacados se encuentran soluciones para habilitar maquinaria, automatizar pruebas y detectar fallos en mangueras automotrices, así como mejorar el sistema de visión en la fabricación de conectores automotrices. Carrizales Salazar detalló que los estudiantes trabajaron durante un cuatrimestre con empresas del ramo aeronáutico, servicios hidráulicos y metalmecánica, lo que les permitió demostrar el talento y las habilidades adquiridas en sus carreras.

La UTG reafirma su compromiso con la formación de profesionistas altamente capacitados y preparados para enfrentar los retos del entorno industrial.

Promueven Jornada de Descacharre del 22 al 24 de enero en Guaymas

El Ayuntamiento de Guaymas llevará a cabo una Jornada de Descacharre del 22 al 24 de enero en los sectores Golondrinas, Las Acacias y La Sahuaripa, con el objetivo de prevenir enfermedades como dengue, zika y chikungunya. La directora de Salud Pública Municipal, Austria Castro Gracia, informó que las actividades iniciarán a las 08:00 de la mañana y concluirán a las 13:00 horas. Invitó a las familias a colaborar activamente en la limpieza de patios y el retiro de "cacharros". Esta acción forma parte del compromiso de la alcaldesa Karla Córdova González para proteger la salud de los guaymenses.

Instalan Comité Intersectorial Municipal de Salud en Guaymas

Con el objetivo de promover entornos y comunidades saludables, se instaló el Comité Intersectorial Municipal de Salud, un espacio para la colaboración entre autoridades, instituciones y sociedad, enfocado en la prevención de enfermedades y el mejoramiento de la calidad de vida en el municipio. La alcaldesa Karla Córdova González destacó la oportunidad que representa este comité para fortalecer lo que ya funciona y atender áreas de mejora en la salud pública. Por su parte, Marco Antonio Barrón Peralta, Jefe de Distrito de Salud 04, resaltó la importancia de coordinar recursos y esfuerzos para apoyar al ayuntamiento en la prevención de riesgos sanitarios. Mario Molina Dueñas, Jefe de Operaciones y Brigadas SNSP, explicó que el comité se enfocará en acciones participativas, análisis del comportamiento de la salud y trabajos en territorio. El comité está integrado por Austria Castro Gracia como presidenta, Mario Molina Dueñas, Jacobo Corral Sanzur, Alma Delia Guerrero Cornejo, Octavio Ramírez Rodríguez y las regidoras Eva Lorenia Portugal Amavizca y Reyna Josefina Barahona Gutiérrez, entre otros representantes de instituciones públicas, sociales y privadas.

MÉXICO HOY

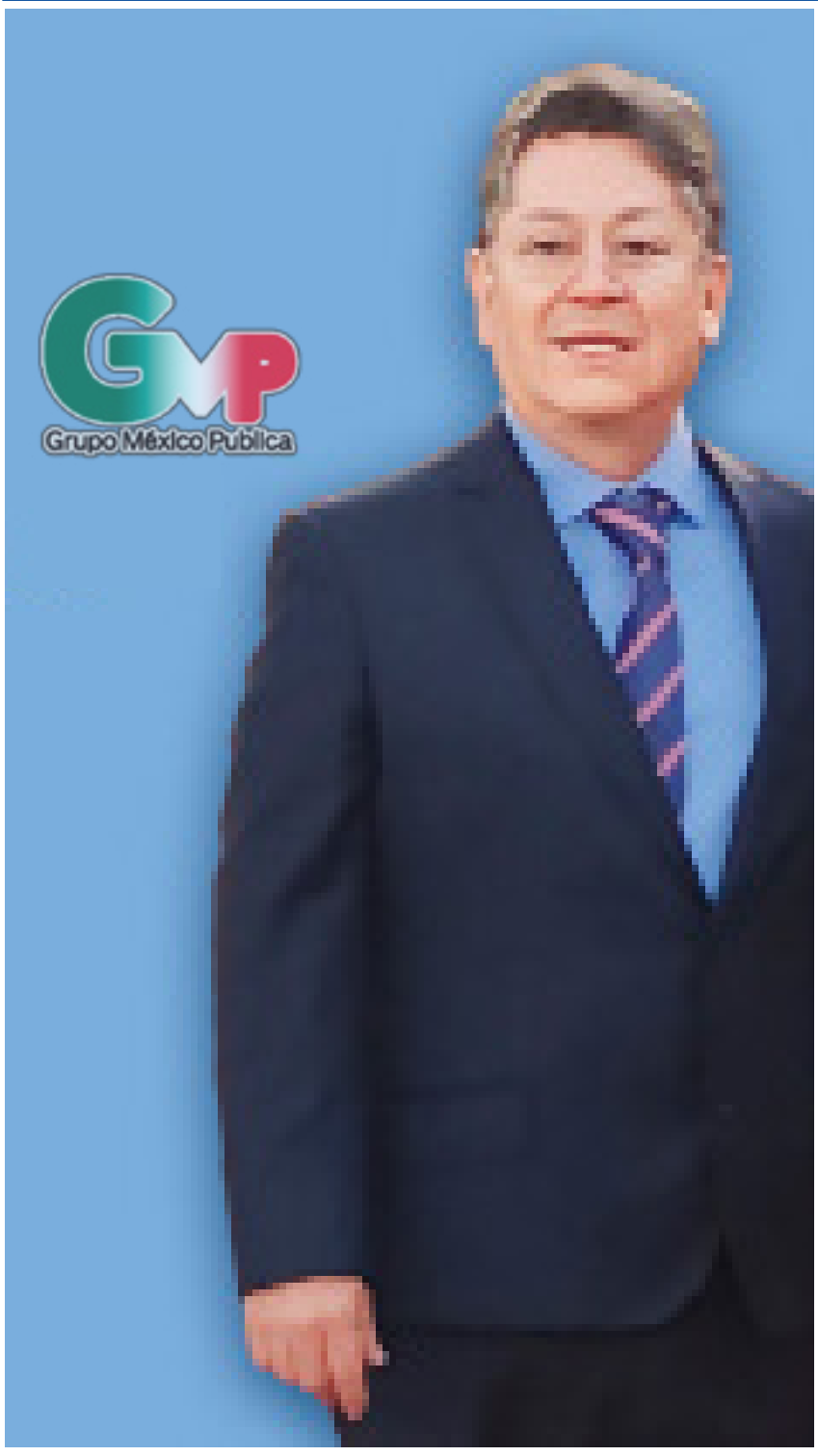

Claudia Sheinbaum: Liderazgo con visión en tiempos de tensión

MÉXICO HOY

GRUPO MÉXICO PÚBLICA

Por: Adolfo Ramos

Ante la incertidumbre generada por las políticas de Donald Trump, Claudia Sheinbaum ha demostrado que el liderazgo no solo consiste en reaccionar, sino en anticipar y dirigir con claridad. Su llamado a la unidad nacional no es solo un mensaje político, sino una estrategia para fortalecer a México en momentos de desafío externo. Sheinbaum comprende que la división interna es el mayor riesgo frente a presiones internacionales. Por ello, su mensaje apela a la construcción de un frente sólido, donde gobierno, ciudadanos y sectores productivos trabajen juntos para proteger la soberanía y los derechos de los mexicanos. Este enfoque no solo refuerza su compromiso con el país, sino que también muestra una visión que trasciende las circunstancias inmediatas. La diplomacia, combinada con acciones firmes, es la mejor manera de enfrentar a un líder que busca desestabilizar. Con serenidad y claridad, Sheinbaum no solo lidera, sino que inspira a un México que, unido, puede superar cualquier adversidad.

RECONOCIMIENTO A POLLO PEPE

RECONOCIMIENTO A POLLO PEPE Y NUESTRO AMIGO JOSÉ MARÍA POR SUS GRANDES LOGROS Y AHORA EN SAN ANTONIO, TEXAS.

José María Hernández, fundador de Pollo Pepe, ha llevado su visión y pasión a nuevas alturas al inaugurar la primera sucursal del Grupo Pepe en San Antonio, Texas. Este logro marca un hito en la expansión internacional de una marca que nació en Guadalajara en 1979.

Conocido por su estilo único de pollos asados al carbón, Pollo Pepe inició con recursos modestos y una gran ambición. Desde un tejabán con mesas de Coca-Cola hasta consolidarse como un grupo con múltiples marcas, José María ha demostrado que la perseverancia y la calidad son la base del éxito.

POLLO PEPE®

El reconocimiento otorgado a José María por el Consejo de Cámaras de Industriales de Jalisco reflejó su liderazgo y contribución al sector gastronómico.

En su momento, más de 2,000 colaboradores celebraron ese capítulo, que abrió las puertas del Grupo Pepe al mercado estadounidense, llevando un pedacito de México a nuevos paladares.

GRACIAS A NUESTROS SUSCRIPTORES Y LECTORES YA ESTAMOS ESTADOS UNIDOS DE NORTEAMÉRICA.

El periodismo que conecta dos naciones llega a Estados Unidos.

USA Publica GMP es el nuevo espacio informativo que te trae análisis profundo, noticias relevantes y una cobertura sin filtros, con la calidad que caracteriza a México Publica Diario.

Este proyecto une fronteras con un compromiso claro: mantenerte informado con la verdad y lo que realmente importa, tanto a nivel nacional como internacional.

WWW.MEXICOPUBLICA.MX

SÍGUENOS EN REDES

Restaurante El Marcos, Hermosillo: Cortes de carne y platillos exquisitos

El restaurante El Marcos se ha consolidado como uno de los mejores lugares de la ciudad para disfrutar de cortes de carne de alta calidad y platillos a precios accesibles. Reconocido por su amplia oferta gastronómica, cada platillo que se sirve en este establecimiento es una delicia. Además, su bar ofrece una extensa variedad de bebidas para todos los gustos. Es importante tener en cuenta que El Marcos suele estar bastante concurrido, especialmente los fines de semana, por lo que es recomendable hacer reservación para asegurar lugar. Dirección: Blvd. Colosio esquina con Solidaridad, local 8, Hermosillo, 83200, Sonora, México.

Deni Gastélum destaca proceso transparente para la elección de jueces y magistrados en Sonora

A través de sus redes sociales, la diputada Deni Gastélum destacó que el Congreso de Sonora aprobó la convocatoria para integrar los comités de evaluación, asegurando así un proceso transparente e inclusivo en la elección de magistradas, magistrados, juezas y jueces. “Seguimos avanzando por un Poder Judicial justo y equitativo”, expresó Gastélum, reafirmando su compromiso con la justicia en el estado.

MANTÉN TUS MANOS FRESCAS Y PROTEGIDAS CON

EVA SANITIZANTE

DESINFECTANTE SPRAY - ALCOHOL AL 70% | 38ML
PURE BLISS: UN TOQUE DE BIENESTAR CON UN AROMA 100% NATURAL.

Con las fragancias relajantes de Lavanda, Sándalo, YlangYlang y Manzanilla, tu bolsillo siempre tendrá la protección y frescura que necesitas.

Ideal para usar en cualquier momento, garantizando una desinfección efectiva y un suave toque de bienestar.

¡Cuida tus manos y disfruta de la pureza en cada spray!

$220.00 + ENVIO

DE VENTA EN: amazon

DISPONIBLE EN TODO MÉXICO

PRODUCTO DE BOLSILLO

Cruelty Free Vegan

CARACTERISTICAS:
Tamaño de viaje, Antimicrobiano, Secado rápido, Hidratante

70% de alcohol etílico: mata hasta el 99 por ciento de los gérmenes y bacterias más comunes.

Emiten convocatoria para elecciones de jueces y magistrados del Poder Judicial de Sonora

La convocatoria general pública para elegir a jueces y magistrados del Poder Judicial de Sonora mediante voto popular fue aprobada, en un paso hacia la reforma del sistema judicial local. La iniciativa fue presentada en sesión extraordinaria por la diputada Ernestina Castro Valenzuela, quien explicó que la convocatoria se ajusta a los términos de la Ley 76, que modifica diversas disposiciones de la Constitución del Estado. La convocatoria establece los requisitos para los aspirantes a ocupar estos cargos, los cuales incluyen ser ciudadanos mexicanos por nacimiento, gozar de buena reputación y no tener antecedentes penales. Además, se garantizará la paridad de género y la transparencia en el proceso, con la instalación de Comités de Evaluación en cada poder.

Salud Sonora refuerza vacunación contra influenza y covid-19

La Secretaría de Salud de Sonora (SSP) invitó a la población a vacunarse contra la influenza y el covid-19 durante enero, con el objetivo de prevenir complicaciones graves de estas enfermedades en la temporada invernal.

La dependencia destacó que los grupos prioritarios para la vacuna contra la influenza son menores de 6 a 59 meses, adultos mayores de 60 años, mujeres embarazadas, personas inmunocomprometidas, personal de salud y personas de 5 a 59 años con enfermedades como diabetes, hipertensión o afecciones crónicas.

En cuanto a la vacuna contra el covid-19, se recomienda para mayores de 5 años sin esquema previo y como refuerzo, con un intervalo de 12 meses desde la última dosis, a embarazadas, adultos mayores y personas con comorbilidades.

La SSP recordó que las vacunas están disponibles en todas las unidades de salud, sin importar derechohabiencia, y en puestos fijos, semifijos y brigadas comunitarias.

Refuerzan seguridad en el centro de Hermosillo con patrullajes y presencia policial

La Secretaría de Seguridad Pública de Sonora (SSP Sonora) ha intensificado los patrullajes de prevención y vigilancia en el centro de Hermosillo, con el apoyo de los grupos operativos de la Policía Estatal. Además de los patrullajes en vehículos, los efectivos recorren las calles a pie tierra, incluyendo rondines en colonias y puntos de mayor afluencia ciudadana, con el fin de reforzar la seguridad en la zona y prevenir delitos. Esta estrategia busca mejorar la percepción de seguridad y ofrecer una respuesta rápida a las necesidades de la ciudadanía.

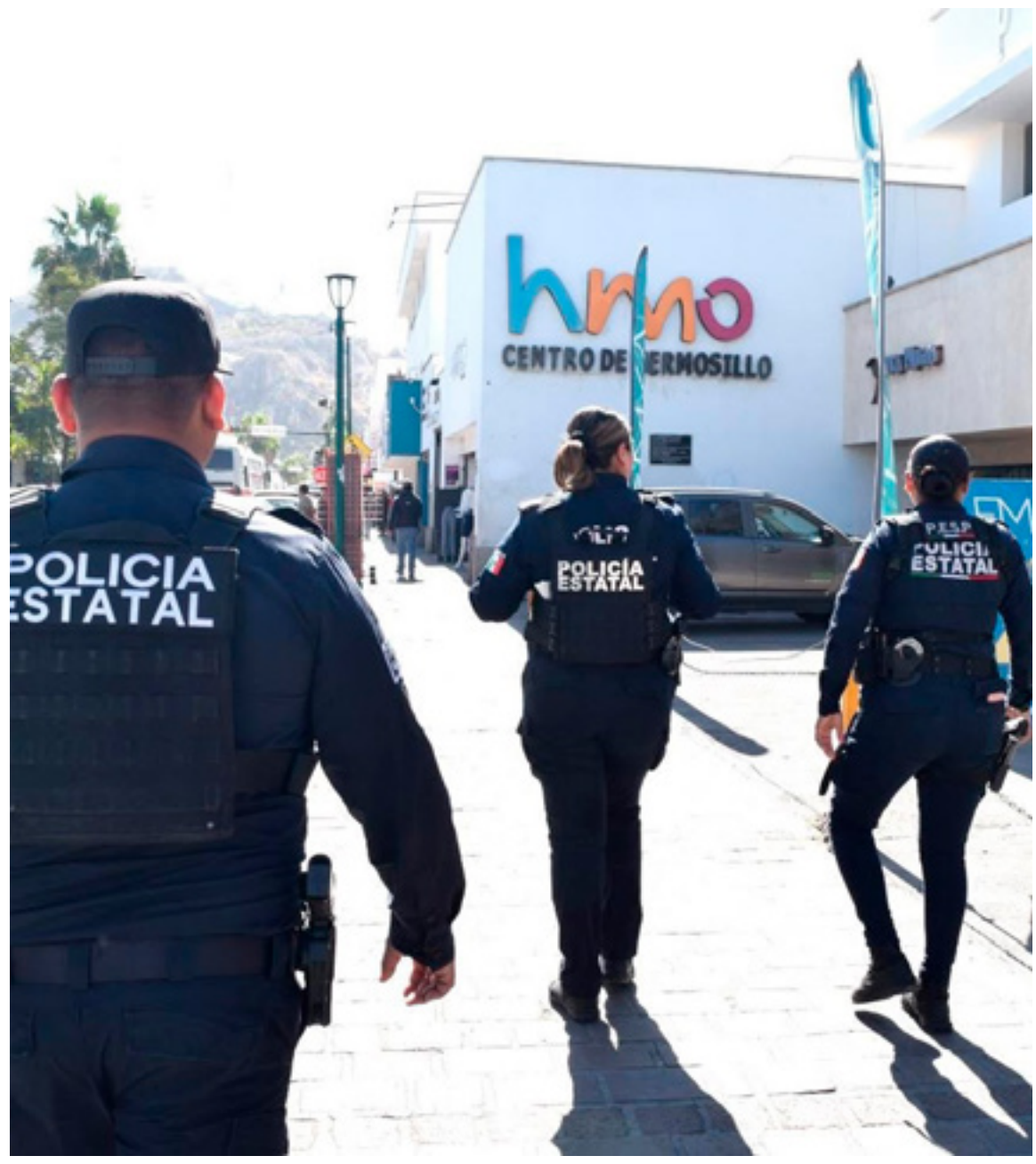

SSP Sonora promueve prevención de delitos en Empalme con programas y servicios

La Secretaría de Seguridad Pública de Sonora continúa fortaleciendo la prevención de delitos a través de su contacto directo con la ciudadanía. En Empalme, se ha informado a los residentes sobre la utilidad de la app Antiextorsión Sonora y se les ha concientizado sobre el uso responsable del número de emergencias 9-1-1 y 089 para denuncias anónimas. Estas acciones buscan involucrar a la comunidad en la seguridad local y promover una cultura de colaboración en la prevención del delito.

Danzante Yaqui, un orgullo de Cajeme y de México

El Danzante Yaqui, una de las esculturas más grandes de Latinoamérica, se erige con orgullo en Cajeme, Sonora. Con más de 33 metros de altura y un peso de 1,100 toneladas, esta imponente obra del artista mexicano Marlon Balderrama está hecha de cobre sintético, superando incluso al famoso Cristo Redentor de Río de Janeiro en tamaño. El Danzante Yaqui es un homenaje a la cultura y danza tradicional de la etnia Yaqui, un símbolo de identidad y orgullo para la región. Su construcción representa un tributo a las raíces y tradiciones del pueblo yaqui, destacando la importancia de la danza en sus rituales. Esta escultura se ha convertido en un atractivo turístico y un referente cultural, mostrando la riqueza del patrimonio sonorense.

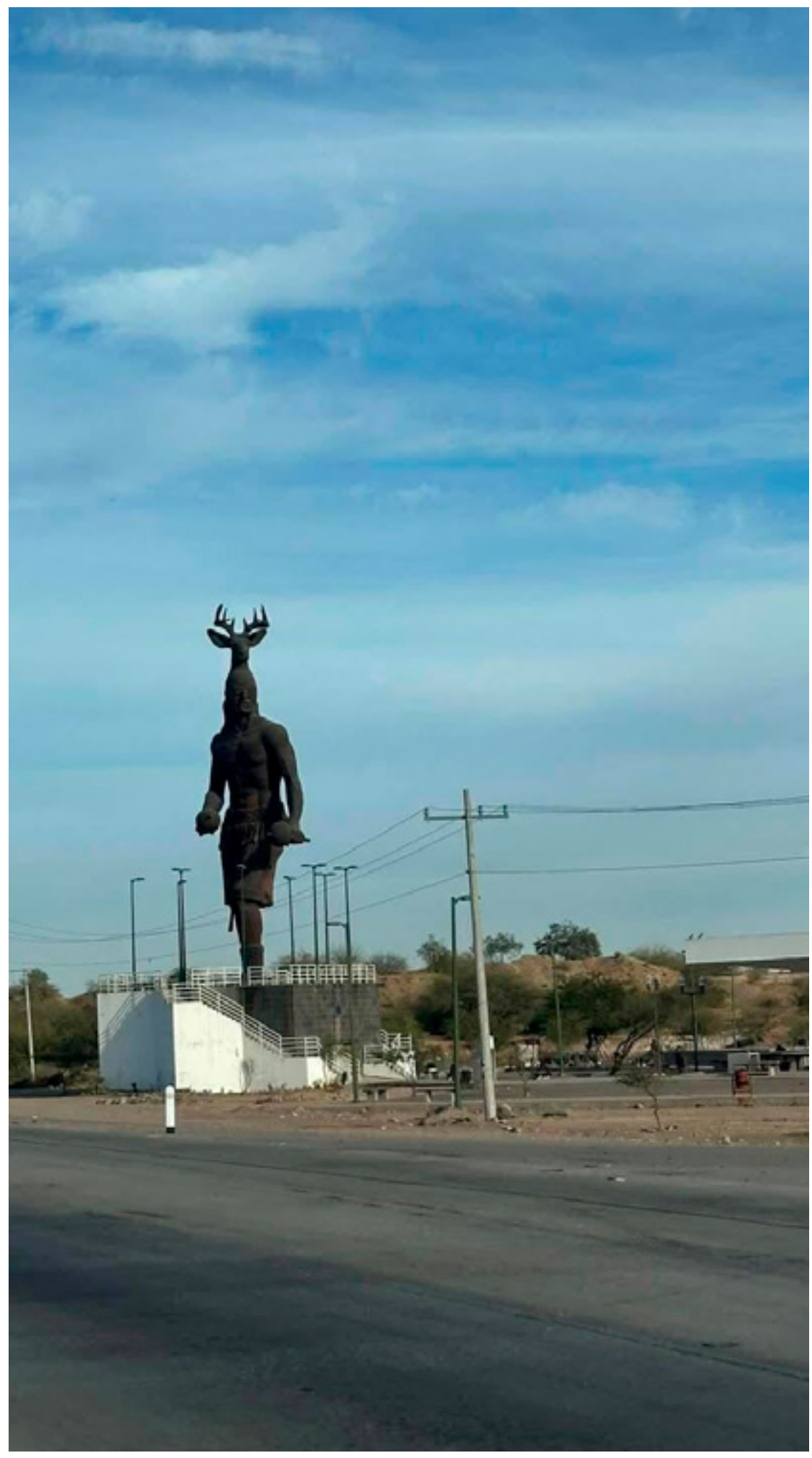

MEJORANDO LA CALIDAD DE VIDA

DE PACIENTES CON ARTROSIS CON CÉLULAS MADRE MESENQUIMALES

XELLE DOMAIN

La artrosis es una enfermedad degenerativa de las articulaciones que afecta a un gran número de personas en México, **causando dolor, rigidez y disminución de la movilidad.** Según datos de la Encuesta Nacional de Salud y Nutrición (ENSANUT), se estima que aproximadamente **el 17% de la población mexicana adulta vive con artrosis.**

La **aplicación de células madre mesenquimales** ha surgido como una **opción terapéutica prometedora** para este padecimiento. Estudios científicos han demostrado que estas células tienen la capacidad de **modular la respuesta inflamatoria en las articulaciones afectadas, reducir el daño en el cartílago y promover la regeneración del tejido.** La terapia con células madre mesenquimales ofrece **una alternativa a los tratamientos convencionales,** como los antiinflamatorios y los analgésicos, que a menudo solo brindan alivio temporal y no abordan la causa subyacente de la enfermedad.

Un estudio publicado en la revista "Stem Cell Research & Therapy" encontró que **la inyección de células madre mesenquimales en pacientes con artrosis de rodilla resultó en una mejora significativa en el dolor y la función de la articulación, con efectos beneficiosos que persistieron a largo plazo.** Otro estudio publicado en "Journal of Translational Medicine" informó que la terapia con células madre mesenquimales **redujo la inflamación y promovió la regeneración del cartílago en pacientes con artrosis de cadera.**

La aplicación de células madre mesenquimales en pacientes con artrosis **ofrece la posibilidad de mejorar la calidad de vida al reducir el dolor, mejorar la movilidad y ralentizar la progresión de la enfermedad.** Al abordar la causa subyacente de la artrosis y **promover la regeneración del tejido dañado, estas terapias ofrecen nuevas esperanzas para aquellos que viven con esta enfermedad crónica y debilitante** en México.

En conclusión, **la terapia con células madre mesenquimales representa un avance emocionante en el tratamiento de la artrosis.** Con el respaldo de evidencia científica sólida, estas terapias ofrecen una opción prometedora para mejorar la calidad de vida de los pacientes afectados, **brindándoles alivio del dolor y la esperanza de una mayor movilidad y funcionalidad articular.**

PARA MÁS INFORMACIÓN ¡CONTÁCTANOS!

@xelledomain

33 3254 0961

xelledomain@gmail.com

Henry Martín revela la verdad sobre su discurso previo a la Final; esto dijo el capitán del América

DJOKOVIĆ DEJA FUERA A ALCARAZ EN UN PARTIDAZO Y AVANZA A SEMIFINALES EN AUSTRALIA

Djokovic deja fuera a Alcaraz en un partidazo y avanza a semifinales en Australia

El serbio Novak Djokovic demostróuna vez más por qué es uno de los mejores tenistas de todos los tiempos al vencer al español Carlos Alcaraz en un emocionante duelo de cuartos de final del Abierto de Australia 2025. Con una actuación impresionante, Djokovic se impuso en cuatro sets, con un marcador final de 6-3, 4-6, 6-4, 7-5, avanzando a las semifinales del torneo y dejando fuera a uno de los jóvenes talentos más prometedores del tenis mundial. El partido, que fue uno de los más esperados del torneo, no defraudó a los aficionados. Ambos jugadores desplegaron un tenis de altísimo nivel, con Alcaraz mostrando su energía juvenil y su agresividad, mientras que Djokovic, con su experiencia y temple en los momentos cruciales, se encargó de controlar los puntos decisivos. El primer set fue dominado por el serbio, quien aprovechó un par de errores de Alcaraz para hacerse con la ventaja.

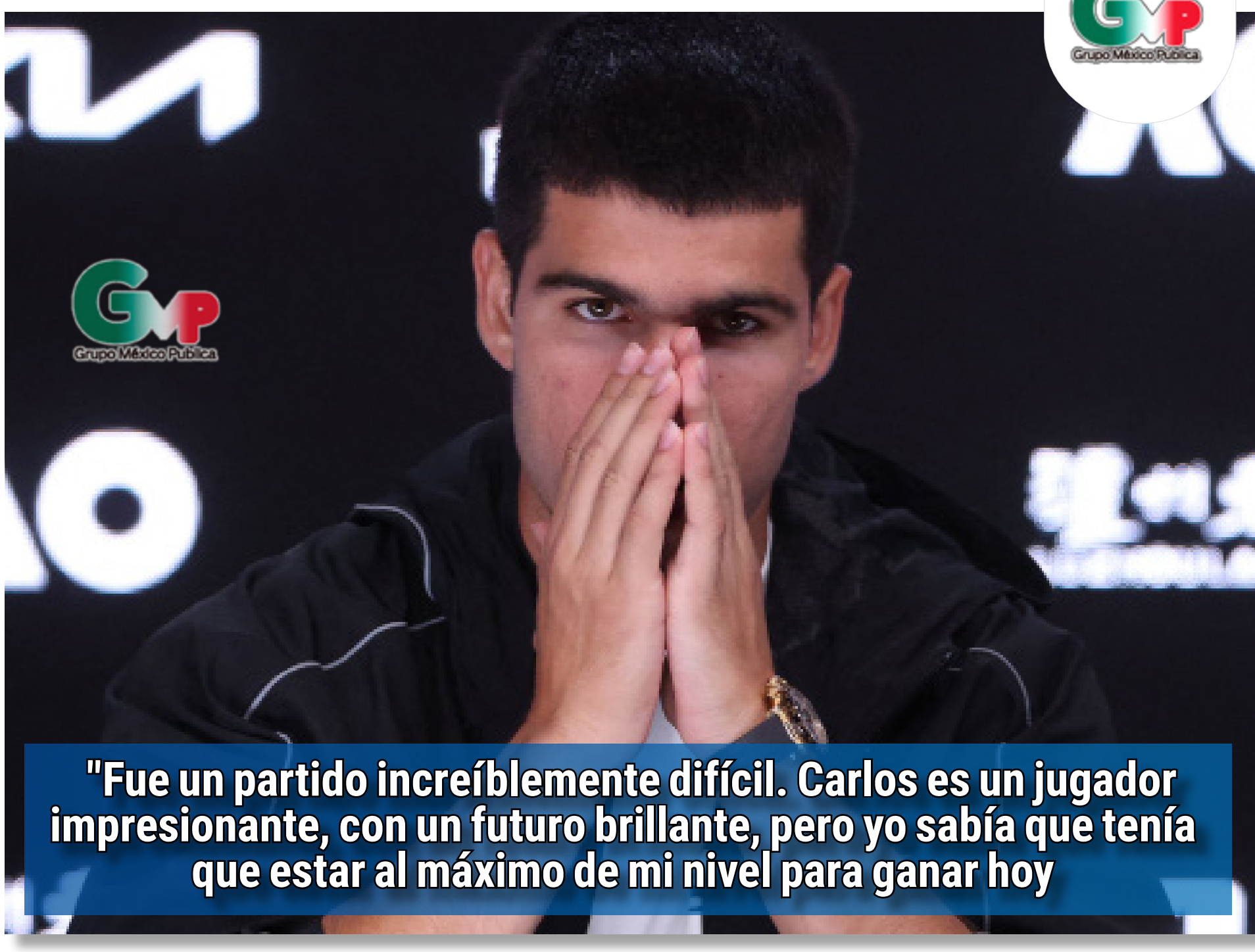

Sin embargo, el joven español no se rindió y, en el segundo set, logró encontrar su ritmo, llevándose el parcial con un tenis preciso y rápido que dejó a Djokovic sin respuestas. El tercer set fue una batalla reñida, pero Djokovic logró imponerse nuevamente gracias a su consistencia y su capacidad para manejar la presión, aprovechando un quiebre clave en el sexto juego. En el cuarto set, Alcaraz luchó hasta el final, mostrando su determinación para forzar un tie-break, pero Djokovic, con su experiencia en partidos de alta tensión, cerró el encuentro con una serie de puntos excepcionales, sellando su victoria y asegurando su lugar en las semifinales. "Fue un partido increíblemente difícil. Carlos es un jugador impresionante, con un futuro brillante, pero yo sabía que tenía que estar al máximo de mi nivel para ganar hoy", comentó Djokovic al final del partido. "Estoy muy contento de haber podido mantener la calma en los momentos clave".

¡Orgullo tricolor! Alejandra Valencia y Matías Grande, arqueros mexicanos, entre los mejores de América Latina

La arquería mexicana sigue dejando huella en el ámbito internacional, y esta vez son Alejandra Valencia y Matías Grande quienes han sido reconocidos como dos de los mejores arqueros de América Latina. Ambos atletas han destacado por su gran desempeño y consistencia en los últimos torneos continentales, consolidándose como figuras clave en el panorama del tiro con arco en la región. Alejandra Valencia, quien ha sido una de las figuras más brillantes de la arquería mexicana, continúa demostrando su talento en competiciones internacionales. Con una impresionante trayectoria que incluye medallas en los Juegos Panamericanos, mundiales y clasificaciones para los Juegos Olímpicos, Valencia ha ganado el reconocimiento como una de las mejores exponentes de América Latina. En 2025, ha logrado mantenerse entre las primeras posiciones del ranking continental y sigue siendo un referente en el deporte.

Por su parte, Matías Grande, quien ha irrumpido con fuerza en el escenario internacional, ha demostrado ser un competidor feroz y constante. Con sus destacadas actuaciones en campeonatos panamericanos y mundiales, Grande ha logrado posicionarse como uno de los arqueros más prometedores de la región. Su reciente inclusión entre los mejores de América Latina es un reconocimiento a su arduo trabajo y dedicación.

Pachuca arranca Clausura 2025 con triunfo sobre Santos

El Club Pachuca comenzó con pie firme su participación en el torneo Clausura 2025 de la Liga MX, al conseguir una victoria de 2-0 sobre Santos Laguna en su debut en casa. El Estadio Hidalgo fue testigo de un sólido rendimiento del equipo hidalguense, que desplegó un fútbol fluido y dominante frente a unos Guerreros que no lograron generar el peligro esperado. Desde el primer minuto, Pachuca mostró su ambición por llevarse los tres puntos. Con un juego ofensivo bien estructurado y una presión alta, los Tuzos no tardaron en crear oportunidades. Fue en el minuto 15 cuando el delantero Nicolás Ibáñez abrió el marcador con un remate de cabeza impecable tras un centro preciso desde la banda derecha, dejando sin opciones al portero de Santos, Carlos Acevedo. Santos intentó reaccionar, pero la defensa de Pachuca se mostró sólida, liderada por un experimentado Kevin Álvarez y un destacado Óscar Ustari bajo los tres palos. Los Guerreros, a pesar de contar con la posesión del balón en varios pasajes del primer tiempo, no lograron concretar sus llegadas. El segundo tiempo siguió un guion similar, con Pachuca dominando las acciones. En el minuto 58, el mediocampista Luis Chávez aprovechó un error en la salida de Santos y, con un disparo colocado desde fuera del área, marcó el segundo gol del partido, asegurando la victoria para su equipo.

Así es el calendario de Venezuela en la Serie del Caribe 2025

La delegación venezolana, representada por los Leones del Caracas, está lista para enfrentar a los mejores equipos de la región en la Serie del Caribe 2025, que se llevará a cabo en el Estadio Quisqueya Juan Marichal de Santo Domingo, República Dominicana. El evento, que reunirá a los campeones de las ligas profesionales de béisbol de varios países del Caribe, promete ser una edición emocionante llena de rivalidades históricas. Venezuela debutará en la competencia el próximo 2 de febrero, enfrentándose a los Tigres del Licey de República Dominicana, en lo que promete ser un partido de alta tensión, ya que el equipo local siempre genera una gran expectación en su casa. A continuación, el calendario completo de los juegos de Venezuela: 2 de febrero – Venezuela (Leones del Caracas) vs. República Dominicana (Tigres del Licey) 3 de febrero – Venezuela (Leones del Caracas) vs. Puerto Rico (Indios de Mayagüez) 5 de febrero – Venezuela (Leones del Caracas) vs. Panamá (Águilas de Ramón) 6 de febrero – Venezuela (Leones del Caracas) vs. México (Tomateros de Culiacán) 7 de febrero – Venezuela (Leones del Caracas) vs. Cuba (Alazanes de Granma) Cada partido será crucial para las aspiraciones de Venezuela en el torneo, ya que se enfrenta a equipos con gran tradición en el béisbol caribeño. Los Leones del Caracas, quienes llegan como campeones de la Liga Venezolana de Béisbol Profesional (LVBP)

César Guerrero asegura que Sultanes Femenil buscará campeonar en la Liga Mexicana de Softbol

César Guerrero, director técnico de las Sultanes Femenil, no ha dudado en asegurar que su equipo tiene la firme intención de coronarse campeonas en la próxima edición de la Liga Mexicana de Softbol. En una conferencia de prensa, Guerrero destacó el compromiso y el talento de sus jugadoras, afirmando que están preparadas para darlo todo en busca del campeonato, un título que sería histórico para el equipo y para el deporte femenil en México. "Nuestro objetivo es claro, y no nos vamos a conformar con menos que el campeonato. Las jugadoras están trabajando muy duro, no solo para mejorar sus habilidades, sino también para mantener un espíritu de equipo que es clave en este deporte. La Liga Mexicana de Softbol está cada vez más competitiva, pero confiamos en el talento y la dedicación de nuestro equipo", comentó Guerrero. Las Sultanes Femenil han mostrado un gran nivel de juego durante las últimas temporadas, y con una plantilla renovada y llena de jóvenes promesas, Guerrero asegura que esta será la mejor oportunidad para alcanzar el tan ansiado título. Entre las jugadoras más destacadas se encuentran varias que han sido parte fundamental de la selección nacional, lo que eleva aún más las expectativas para este torneo.

Laura Müller es la primera ingeniera de carreras de la F1 2025

La Fórmula 1 ha dado un paso histórico hacia la inclusión y la diversidad en sus filas, con la incorporación de Laura Müller como la primera ingeniera de carreras en la historia de la competición. En una movida que ha sido ampliamente celebrada tanto dentro como fuera del mundo del automovilismo, Müller se une al equipo de ingenieros de un importante equipo de F1 para desempeñar un papel clave en el desarrollo y la optimización del rendimiento de los autos en la temporada 2025. Müller, quien es licenciada en ingeniería mecánica con especialización en automovilismo, ha trabajado en varios proyectos de alto nivel en la industria del motor, pero su reciente nombramiento en la Fórmula 1 marca un hito significativo en su carrera. "Es un honor y un desafío increíble formar parte de este mundo tan competitivo", comentó Müller en su primera conferencia de prensa como ingeniera de carreras. "Estoy aquí para aportar todo lo que he aprendido y contribuir al éxito del equipo. Mi objetivo es seguir rompiendo barreras y demostrar que las mujeres tienen un lugar en todos los aspectos de la F1". La ingeniera alemana, con una destacada trayectoria en ingeniería automotriz, ha sido reconocida por su capacidad para resolver problemas complejos y su enfoque innovador en el diseño de vehículos de alto rendimiento.

Querétaro apaga el Infierno con triunfo ante Toluca en la Liga MX Femenil

En una noche histórica, las Gallos Femenil de Querétaro lograron un importante triunfo 2-1 sobre el Club Toluca en el Estadio Nemesio Diez, en lo que fue una victoria sorpresiva pero bien merecida. El partido, que se jugó ante una vibrante afición choricera, dejó a las jugadoras de Querétaro celebrando una victoria que silenciaba el "Infierno" y les aseguraba tres puntos cruciales en la Liga MX Femenil. El encuentro comenzó de manera difícil para las visitantes, que se vieron rápidamente presionadas por la ofensiva de Toluca. Sin embargo, las Gallos demostraron un gran orden defensivo y capacidad de respuesta. Fue en el minuto 30 cuando Querétaro abrió el marcador gracias a una jugada colectiva que culminó con un potente remate de la delantera Erika Gómez, quien aprovechó un pase filtrado para vencer a la portera rival. Toluca reaccionó con fuerza y logró empatar el partido en el minuto 55, cuando la talentosa atacante Kiana Palacios anotó de cabeza tras un centro preciso desde la banda derecha. Sin embargo, las jugadoras de Querétaro no se dejaron intimidar y, con gran determinación, volvieron a tomar la delantera al minuto 75.

Kylian Mbappé responde tras comentarios de Neymar y afirma que lo "respeta mucho"

Kylian Mbappé ha respondido a los recientes comentarios de su compañero de equipo en el Paris Saint-Germain, Neymar, quienes habían generado cierta controversia en los medios deportivos. Tras las declaraciones de Neymar, en las que destacó la calidad de Mbappé, pero también señaló algunas diferencias dentro del vestuario del PSG, el delantero francés salió al paso de los rumores y aprovechó para aclarar la situación, asegurando que tiene un "gran respeto" por el brasileño. "Yo respeto mucho a Neymar. Es un jugador increíble y una pieza fundamental para el equipo. Lo que hemos logrado juntos en el PSG es algo que valoro, y siempre he sido claro en cuanto a mi aprecio por su talento y su profesionalismo. Lo que se diga fuera del campo no cambia la relación que tenemos dentro del vestuario", afirmó Mbappé en una rueda de prensa antes del entrenamiento del PSG. Las declaraciones de Neymar habían dado pie a especulaciones sobre la dinámica en el vestuario del PSG, especialmente después de algunas diferencias públicas entre ambos jugadores

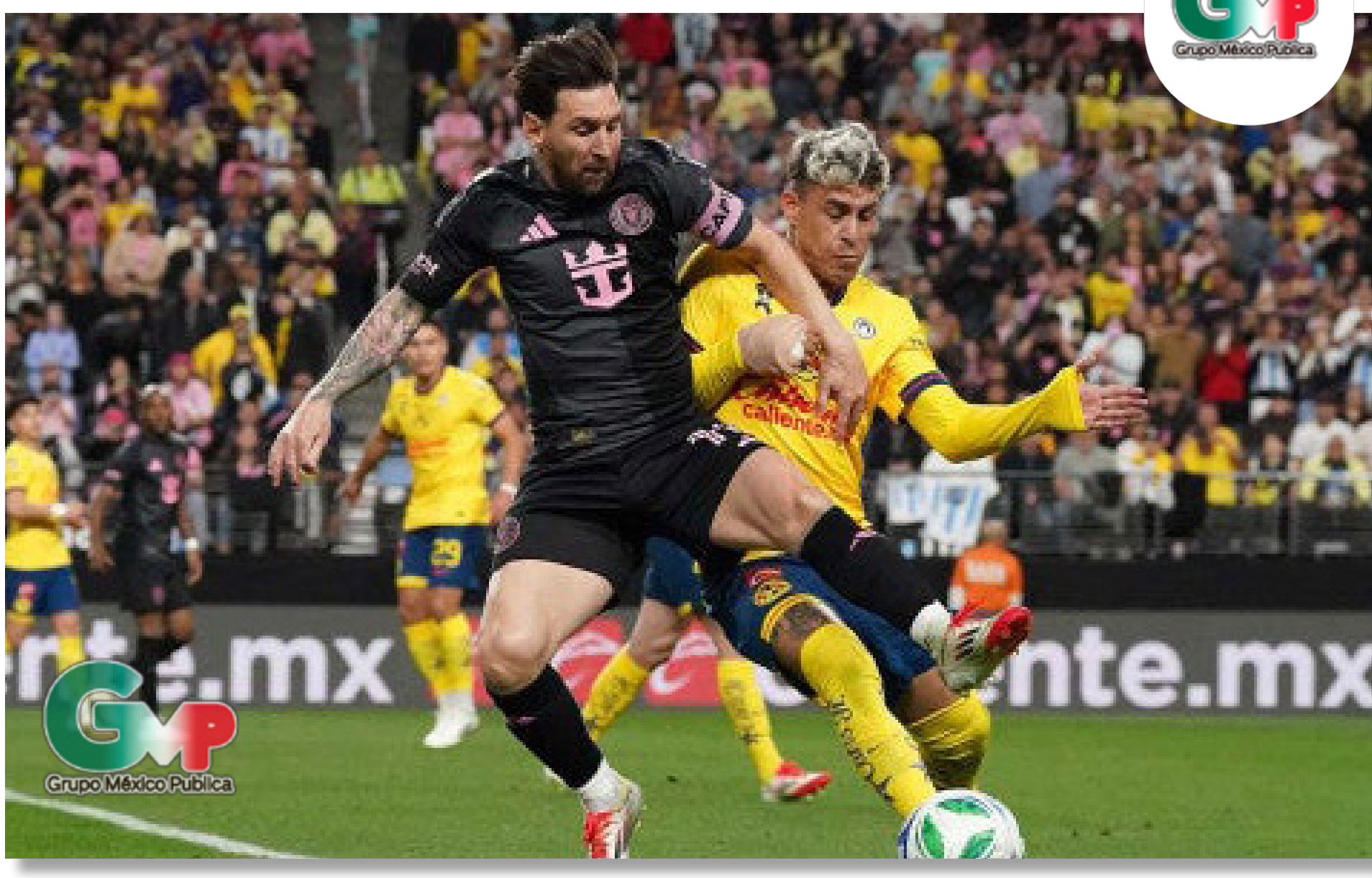

Messi puso el dedo sobre una herida abierta de México

Lionel Messi, el astro argentino del fútbol, ha provocado una fuerte reacción en México tras unas declaraciones que muchos consideraron como una crítica directa a la selección mexicana y a su fútbol. En una entrevista reciente, Messi fue cuestionado sobre las dificultades que ha enfrentado su equipo en la Copa del Mundo y en las eliminatorias, y aprovechó la oportunidad para señalar una “herida abierta” en el fútbol mexicano que sigue sin sanar. "El fútbol mexicano siempre tiene una gran expectativa, pero parece que siempre les falta ese paso final, ese algo que los lleve a las instancias definitivas. Es una pena porque tienen mucha calidad, pero en momentos clave no logran dar ese salto que les permita alcanzar los objetivos que tanto desean", comentó Messi, refiriéndose a la constante eliminación de México en los cuartos de final de las Copas del Mundo y su falta de títulos importantes en los últimos años. Las palabras de Messi han generado controversia en el país, donde muchos aficionados y expertos en fútbol consideran que su comentario refleja una crítica excesiva y poco comprensiva hacia el fútbol mexicano. Algunos han interpretado sus palabras como una indirecta a la falta de consistencia de la selección mexicana en los grandes torneos internacionales, mientras que otros han lamentado que el argentino no considere la complejidad de los procesos internos que enfrentan los equipos nacionales.

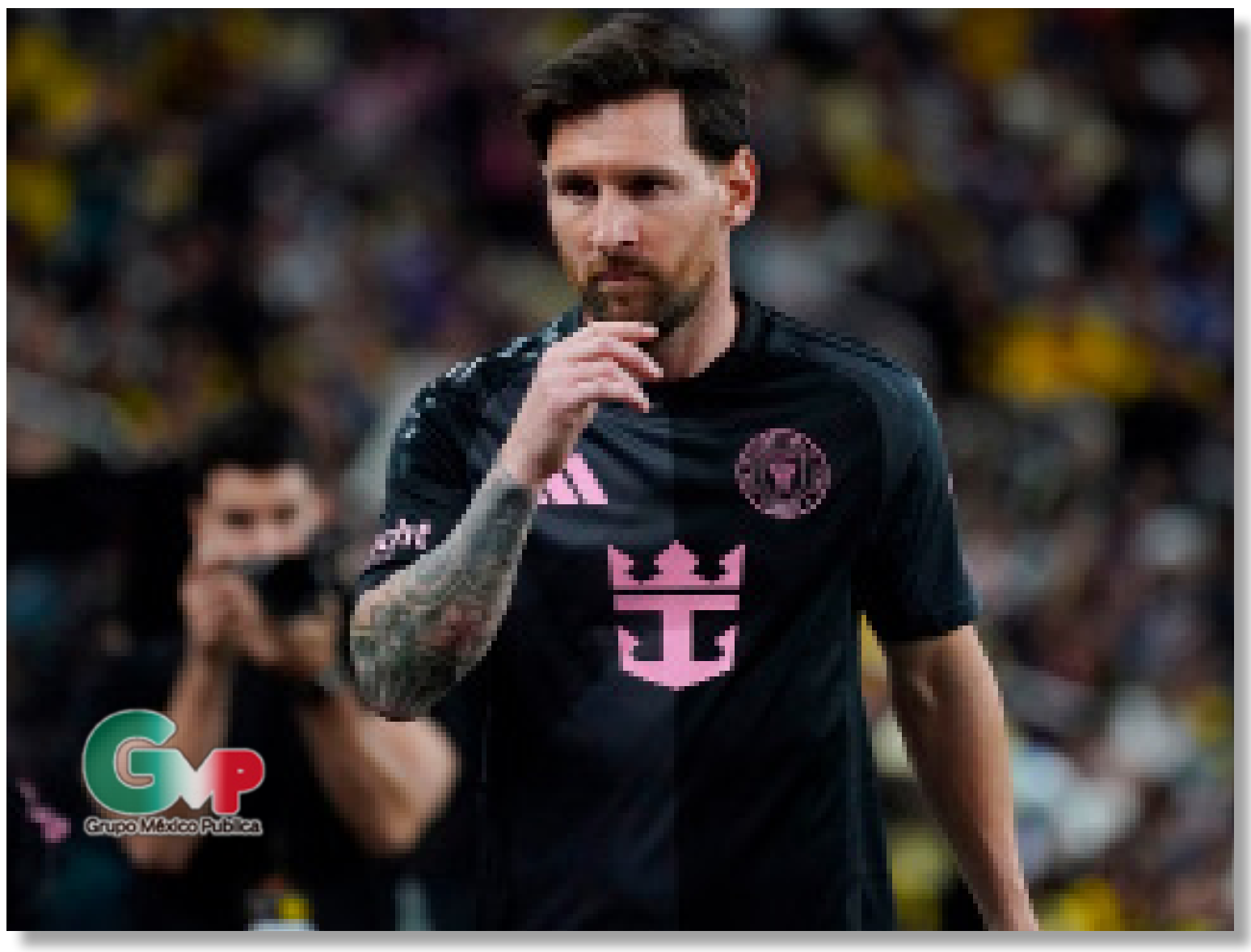

Alcaraz admite su mayor error: "Dejé volver a Djokovic y lo pagué caro"

Carlos Alcaraz, el joven tenista español, reconoció su error tras caer ante Novak Djokovic en una emocionante semifinal del Abierto de Australia 2025. El partido, que se extendió por más de cuatro horas, vio a Alcaraz tomar una ventaja clara en el primer set, pero no pudo mantenerla a lo largo del encuentro, permitiendo que el serbio remontara y se llevara la victoria en 4 sets. En una entrevista posterior al partido, Alcaraz fue honesto sobre su desempeño y las decisiones clave que marcaron el resultado. "Mi mayor error fue no haber cerrado el partido cuando tenía la oportunidad. Deje que Novak se metiera de nuevo en el juego, y sabemos lo que pasa cuando eso sucede con él. Es un campeón que nunca se rinde, y lo pagué caro", confesó el español, quien parecía frustrado pero también reflexivo sobre lo aprendido en la pista. A pesar de la derrota, Alcaraz se mostró orgulloso de su rendimiento a lo largo del torneo, destacando la oportunidad de haber competido contra uno de los más grandes en la historia del tenis. "Perder siempre duele, especialmente cuando estás tan cerca de la final, pero estoy aprendiendo mucho de estos partidos. Djokovic me ha enseñado que en estos niveles, cada punto cuenta, y no puedes permitir que te hagan un hueco", agregó.

Gianni Infantino "se burla" de una propuesta de Donald Trump en plena toma de protesta

El presidente de la FIFA, Gianni Infantino, ha causado revuelo en el ámbito internacional al hacer comentarios irónicos sobre una reciente propuesta del expresidente de Estados Unidos, Donald Trump, durante la ceremonia de toma de protesta de este último. Durante un evento paralelo en el que Infantino estaba presente, el presidente de la FIFA reaccionó públicamente a los comentarios de Trump sobre la organización de eventos deportivos internacionales en el futuro, específicamente sobre la posibilidad de que los Estados Unidos se conviertan en el "epicentro del fútbol mundial". En su discurso inaugural, Trump había sugerido que bajo su liderazgo, Estados Unidos podría superar a otras naciones en términos de organización de grandes competiciones deportivas, en particular en lo que respecta a la Copa del Mundo de la FIFA. "Bajo mi administración, Estados Unidos sería el centro de todos los grandes eventos deportivos. Hemos demostrado ser los mejores organizadores, y ahora nos toca dominar el fútbol", declaró Trump. Sin embargo, Gianni Infantino, quien estaba en un evento cercano, no pudo evitar responder de manera jocosa y algo irónica cuando un periodista le preguntó sobre la propuesta. "Bueno, si con eso se refieren a la Copa del Mundo que se celebrará en los Estados Unidos en 2026, entonces, claro, Estados Unidos va a ser el epicentro. Pero, como todos sabemos, el fútbol tiene una historia rica y compleja, mucho más allá de los límites de un solo país", dijo Infantino, entre risas.

INVIERTE EN USA, ¡PONTE EN BUENAS MANOS!

NO PONGAS LOS HUEVOS EN UNA SOLA CANASTA

CONTACTO:
SABRINA RAMOS
CEL: 210-382-8291

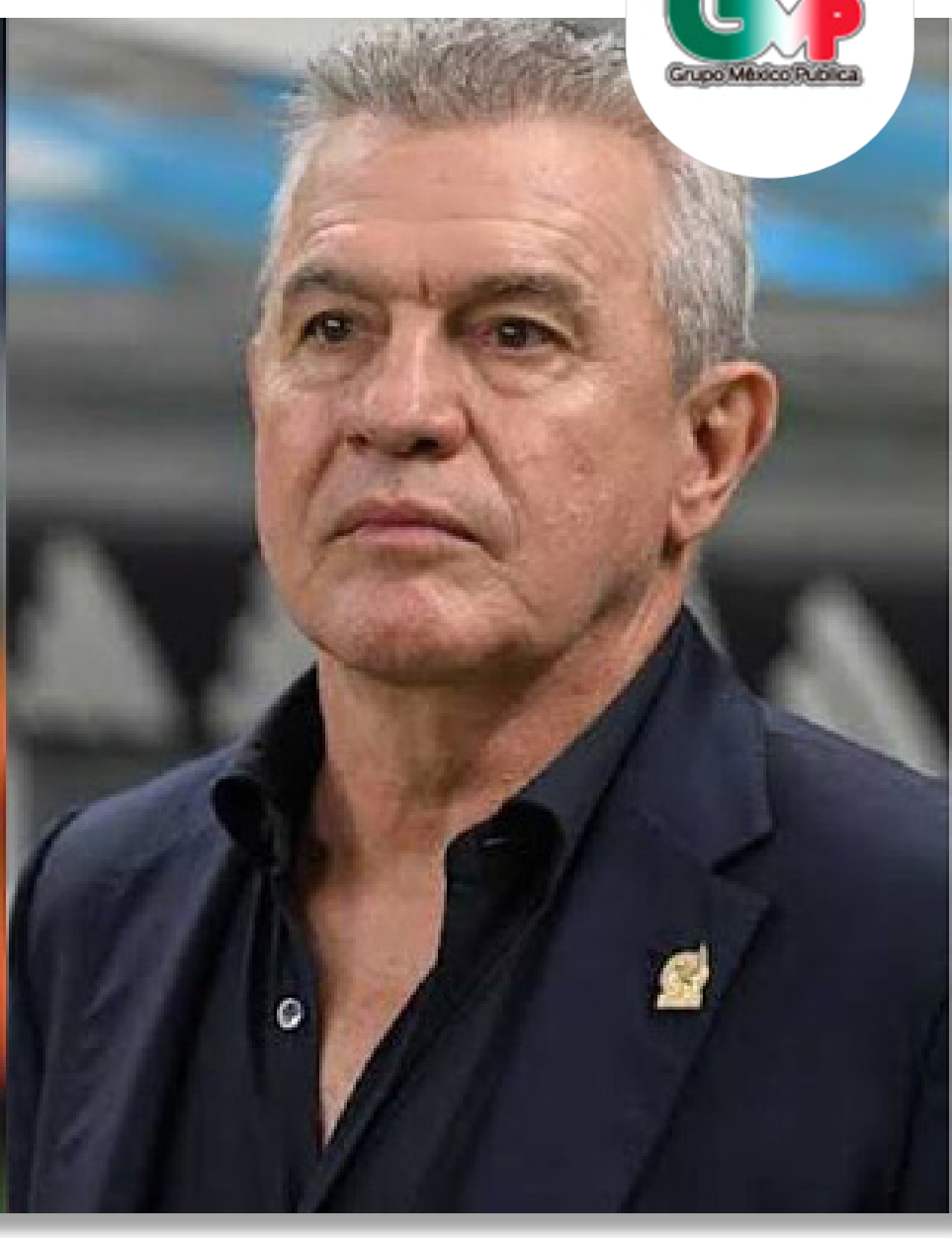

'El Vasco' Aguirre vs Gallardo, promete ser un duelo explosivo

El fútbol mexicano se prepara para uno de los enfrentamientos más anticipados de la temporada, cuando Javier "El Vasco" Aguirre, director técnico de los Rayados de Monterrey, se enfrente a su homólogo, el estratega de las Chivas de Guadalajara, Víctor Manuel Vucetich, en un duelo que promete ser de altos voltajes tanto dentro como fuera del campo. El choque entre ambos equipos está programado para este fin de semana en lo que se perfila como un enfrentamiento clave para definir el rumbo de la Liguilla del torneo Clausura 2025. La rivalidad entre "El Vasco" Aguirre y Gallardo ha ido en aumento a lo largo de las últimas semanas debido a la tensión generada por sus estilos de juego y declaraciones en los medios. Ambos entrenadores han sido protagonistas de duras críticas y hasta algunos intercambios verbales en conferencias de prensa, lo que ha generado una expectativa sin igual entre los aficionados de ambos clubes. "Aguirre es un técnico experimentado y de carácter fuerte, pero también tengo un grupo que sabe cómo enfrentar esos desafíos. Este partido será una batalla estratégica, no solo en el campo, sino en las bancas también", declaró Vucetich, quien se ha caracterizado por su tranquilidad y su capacidad de mantener a sus jugadores concentrados en los momentos más difíciles.

Terence Crawford no se quedó callado ante los comentarios que hizo Saúl 'Canelo' Álvarez y le mandó una advertencia

El campeón mundial de boxeo, Terence Crawford, respondió de manera contundente a los recientes comentarios de Saúl "Canelo" Álvarez, quien había mencionado públicamente que, si bien respeto el talento de Crawford, no lo veía como un reto difícil para su carrera. En una entrevista exclusiva con medios estadounidenses, Crawford no dudó en mandar una clara advertencia al tapatío, asegurando que sus palabras podrían tener repercusiones dentro del ring. "Entiendo que Canelo tenga mucha confianza en sí mismo, pero no voy a quedarme callado ante sus declaraciones. No es la primera vez que habla sin pensar, pero ya está bien claro que si algún día se atreve a subir al ring conmigo, va a descubrir lo que significa enfrentarse a un verdadero campeón", declaró Crawford, quien actualmente sigue invicto en su carrera y ha sido considerado uno de los mejores boxeadores libra por libra del mundo. El cruce de palabras entre ambos campeones comenzó cuando Canelo Álvarez, en una entrevista reciente, insinuó que no veía a Crawford como una amenaza real. "Crawford es muy talentoso, pero nunca he visto algo en su estilo que me haga pensar que no podría derrotarlo.

Ohio State obtiene el título nacional gracias a su potente ofensiva

En una final memorable y llena de emociones, el equipo de fútbol americano de Ohio State se coronó campeón nacional 2025 tras vencer a su rival, Alabama, con un impresionante despliegue de su potente ofensiva. El marcador final de 38-24 reflejó el dominio de los Buckeyes, quienes demostraron ser una máquina bien aceitada, capaz de desbordar cualquier defensa en su camino. Desde el primer cuarto, Ohio State mostró su capacidad para controlar el juego, con un ataque balanceado y explosivo liderado por su mariscal de campo, quien fue nombrado Jugador Más Valioso del partido. El QB estrella de los Buckeyes completó 32 de 45 intentos de pase para 420 yardas y 4 touchdowns, destacando en momentos clave que dejaron a Alabama sin respuestas. La clave del triunfo estuvo en la línea ofensiva de Ohio State, que permitió al equipo ejecutar jugadas largas y precisas. Además, el juego terrestre no se quedó atrás, con el corredor de los Buckeyes acumulando 120 yardas y un touchdown, complementando el ataque aéreo y desgastando a la defensiva de Alabama. El entrenador Ryan Day, quien ha sido fundamental en la transformación del programa, expresó su satisfacción tras la victoria.

Henry Martín revela la verdad sobre su discurso previo a la Final; esto dijo el capitán del América

El capitán de las Águilas del América, Henry Martín, ha roto el silencio sobre el discurso motivacional que ofreció a sus compañeros antes de la gran Final de la Liga MX. En una entrevista reciente, el delantero mexicano aclaró los detalles de su mensaje y cómo buscó inspirar a su equipo para alcanzar la gloria en el partido más importante de la temporada. Martín, quien ha sido pieza clave en el ataque de las Águilas durante todo el torneo, expresó que su discurso previo al enfrentamiento final fue una mezcla de motivación personal y un llamado a la unidad del grupo. "Sabíamos que esta final era una oportunidad única para muchos de nosotros, no solo para mí, sino para todos los que llevamos esta camiseta con tanto orgullo. Mi mensaje fue simple: confiar en el trabajo de todo el equipo y en lo que hemos logrado juntos durante la temporada. No había que temer, solo luchar por cada balón y dejar todo en la cancha", comentó el delantero. El discurso de Henry Martín no solo fue dirigido a los jugadores en el vestuario, sino también a los aficionados, quienes siempre han estado al lado del equipo, incluso en los momentos más difíciles.

Presidente de Ucrania pide en Davos una Europa unida en defensa

En su intervención en el Foro Económico Mundial de Davos 2025, el presidente de Ucrania, Volodymyr Zelensky, lanzó un poderoso llamado a los líderes europeos para que fortalezcan la unidad del continente en defensa de los valores democráticos y la seguridad colectiva. En un contexto de tensiones internacionales y amenazas de agresiones externas, Zelensky enfatizó la necesidad de una Europa cohesionada y más comprometida en la lucha contra la violencia y las injusticias que afectan a su país y a otras regiones del mundo. Durante su discurso, el presidente ucraniano destacó los sacrificios que ha hecho su nación en su lucha contra la invasión rusa, y cómo los esfuerzos de Ucrania han demostrado la importancia de la solidaridad europea. "Hoy más que nunca, necesitamos una Europa unida no solo económicamente, sino también en defensa de nuestros valores y principios. La agresión de Rusia no solo es una amenaza para Ucrania, sino para toda Europa. Es el momento de actuar como una unión fuerte, decidida a preservar la paz y la estabilidad", afirmó Zelensky ante una audiencia de líderes políticos, empresariales y académicos.

Trump ordena el cierre de la página web en español de la Casa Blanca

En un movimiento que ha generado controversia, el expresidente de los Estados Unidos, Donald Trump, ha ordenado el cierre de la página web oficial de la Casa Blanca en español, una medida que ha provocado una serie de reacciones tanto en el ámbito político como en la comunidad hispanohablante. La decisión fue tomada al final de su mandato, y aunque no se especificaron públicamente las razones detrás de la acción, muchos analistas y críticos consideran que se trata de una medida simbólica relacionada con la política de inmigración y el enfoque del gobierno hacia la comunidad latina. La página web en español, que había estado operativa durante años, proporcionaba información clave sobre las políticas del gobierno federal, comunicados oficiales, y recursos en español para la comunidad latina en los Estados Unidos, el segundo grupo más grande de hispanohablantes del mundo. Sin embargo, el cierre de la página ha generado una ola de críticas, particularmente entre los defensores de los derechos de los inmigrantes y los activistas latinos, quienes consideran que esta decisión es un retroceso en el acceso a la información gubernamental en un país multicultural y diverso. "Este es un paso atrás en la inclusión y la equidad. El hecho de que se cierre una plataforma de acceso directo para millones de hispanohablantes en este país es una señal de que las comunidades latinas siguen siendo ignoradas y marginadas por este gobierno", declaró Ana Rodríguez, una activista de derechos civiles.

App de TikTok no está disponible en tiendas Apple y Google en EU

En un giro inesperado, la popular aplicación de redes sociales TikTok ha sido retirada temporalmente de las tiendas de aplicaciones de Apple y Google en Estados Unidos, lo que ha causado revuelo entre sus millones de usuarios. La eliminación de TikTok de la App Store y Google Play en el país ha generado incertidumbre sobre su disponibilidad, a pesar de que la plataforma sigue funcionando en los dispositivos de quienes ya la tienen instalada. Aunque los detalles específicos de la retirada aún no han sido confirmados oficialmente, las primeras informaciones apuntan a que la decisión podría estar vinculada a presiones regulatorias en torno a preocupaciones de seguridad nacional. El gobierno de Estados Unidos ha estado investigando a la aplicación por sus vínculos con China, en medio de temores de que los datos de los usuarios estadounidenses puedan ser accesibles por el gobierno chino. "Estamos trabajando estrechamente con Apple y Google para resolver el problema lo antes posible. Nuestra prioridad es continuar brindando a nuestros usuarios una experiencia segura y divertida en TikTok", expresó un portavoz de la compañía en un comunicado oficial. "Aunque la app no está disponible temporalmente para nuevas descargas, los usuarios actuales podrán seguir utilizando TikTok sin problemas".

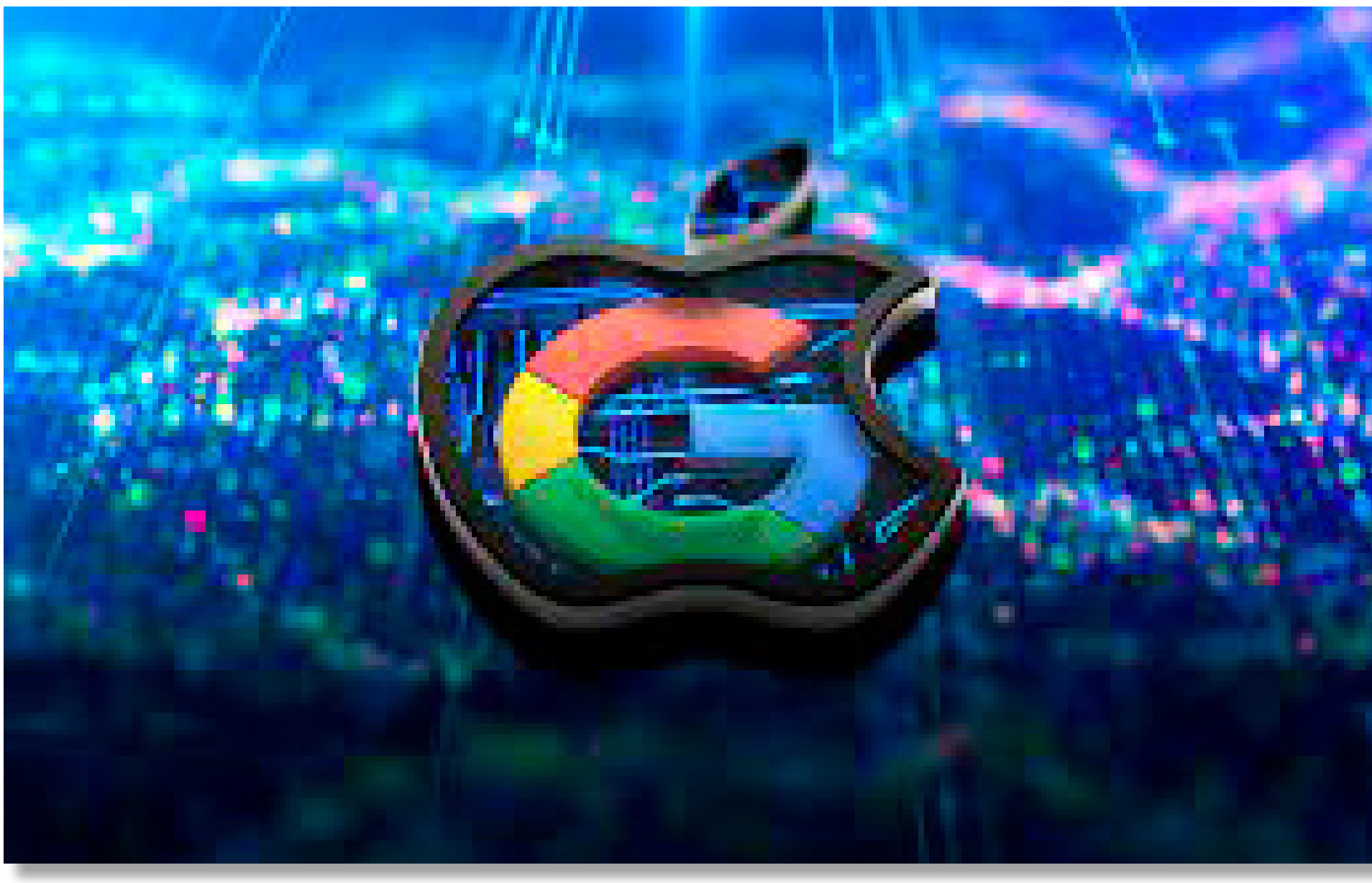

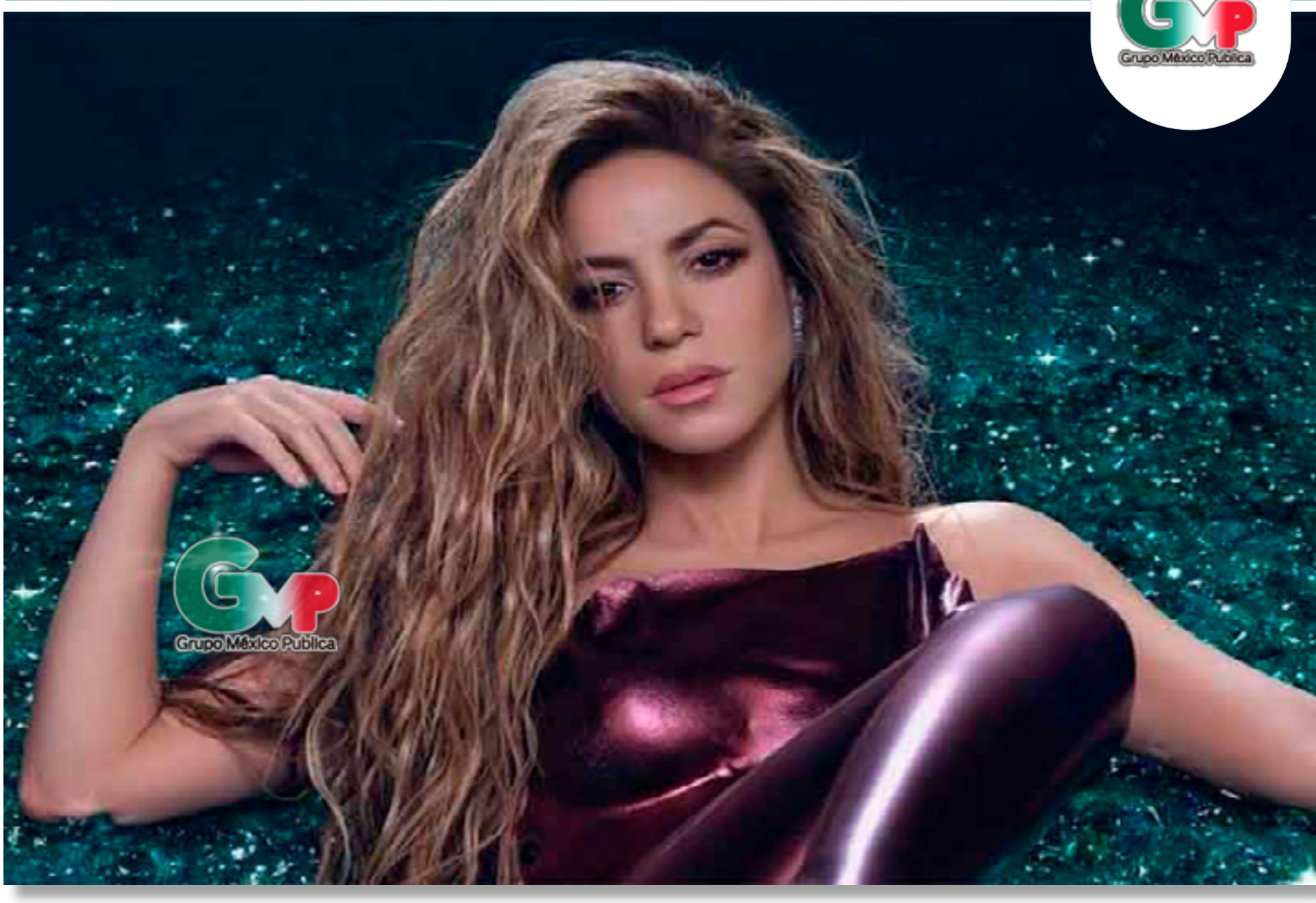

¿Shakira se muda a México? Esto es lo que la cantante confesó

La famosa cantante colombiana Shakira ha generado rumores de mudanza a México luego de una entrevista en la que confesó sus intenciones de pasar más tiempo en el país azteca. En una conversación con los medios, Shakira dejó entrever que está considerando mudarse a México, aunque no dio detalles concretos sobre cuándo podría concretarse este cambio. "Me siento muy conectada con México, siempre he tenido una gran admiración por su cultura, su gente y, por supuesto, por la música. Es un país que me ha dado tanto amor y apoyo a lo largo de mi carrera, y es un lugar donde me siento muy a gusto. No me sorprendería si algún día decido pasar más tiempo aquí", declaró Shakira, dejando a todos sus seguidores y los medios de comunicación especulando sobre su posible mudanza. La cantante, que recientemente ha estado viviendo en Estados Unidos tras su separación de Gerard Piqué, comentó que México siempre ha sido un lugar especial para ella. A lo largo de su carrera, Shakira ha trabajado con varios artistas mexicanos y ha visitado el país en diversas ocasiones, consolidando una relación estrecha con la música y la cultura mexicana. "Mi corazón siempre ha estado dividido entre Colombia, donde nací, y México, que me ha acogido siempre con los brazos abiertos.

Justin Bieber aclara por qué dejó de seguir a Hailey Bieber en Instagram

En una reciente declaración, el cantante Justin Bieber rompió el silencio sobre la decisión de dejar de seguir a su esposa Hailey Bieber en Instagram, lo que causó especulaciones en las redes sociales y en los medios de comunicación. A través de un post en sus historias de Instagram, Bieber explicó que su acción no tenía nada que ver con problemas personales en su relación, sino más bien con una necesidad de "espacio personal" y un enfoque renovado en su bienestar mental. "Quiero aclarar que la decisión de dejar de seguir a Hailey en Instagram no es más que una decisión personal relacionada con mi salud mental. A veces, necesito desconectarme de las redes sociales por completo para poder centrarme en lo que realmente importa en mi vida, como mi familia, mi bienestar y mi carrera. No tiene nada que ver con nuestra relación", escribió Bieber, quien añadió que las redes sociales a menudo pueden ser abrumadoras y no reflejan la realidad completa de las personas. El gesto de Justin de dejar de seguir a Hailey en Instagram había causado preocupación entre algunos de sus seguidores, que interpretaron la acción como un indicio de tensiones en su matrimonio. Sin embargo, Justin quiso desmentir esos rumores, afirmando que su relación con Hailey sigue siendo fuerte y que este gesto fue simplemente una medida para "priorizar lo que realmente importa".

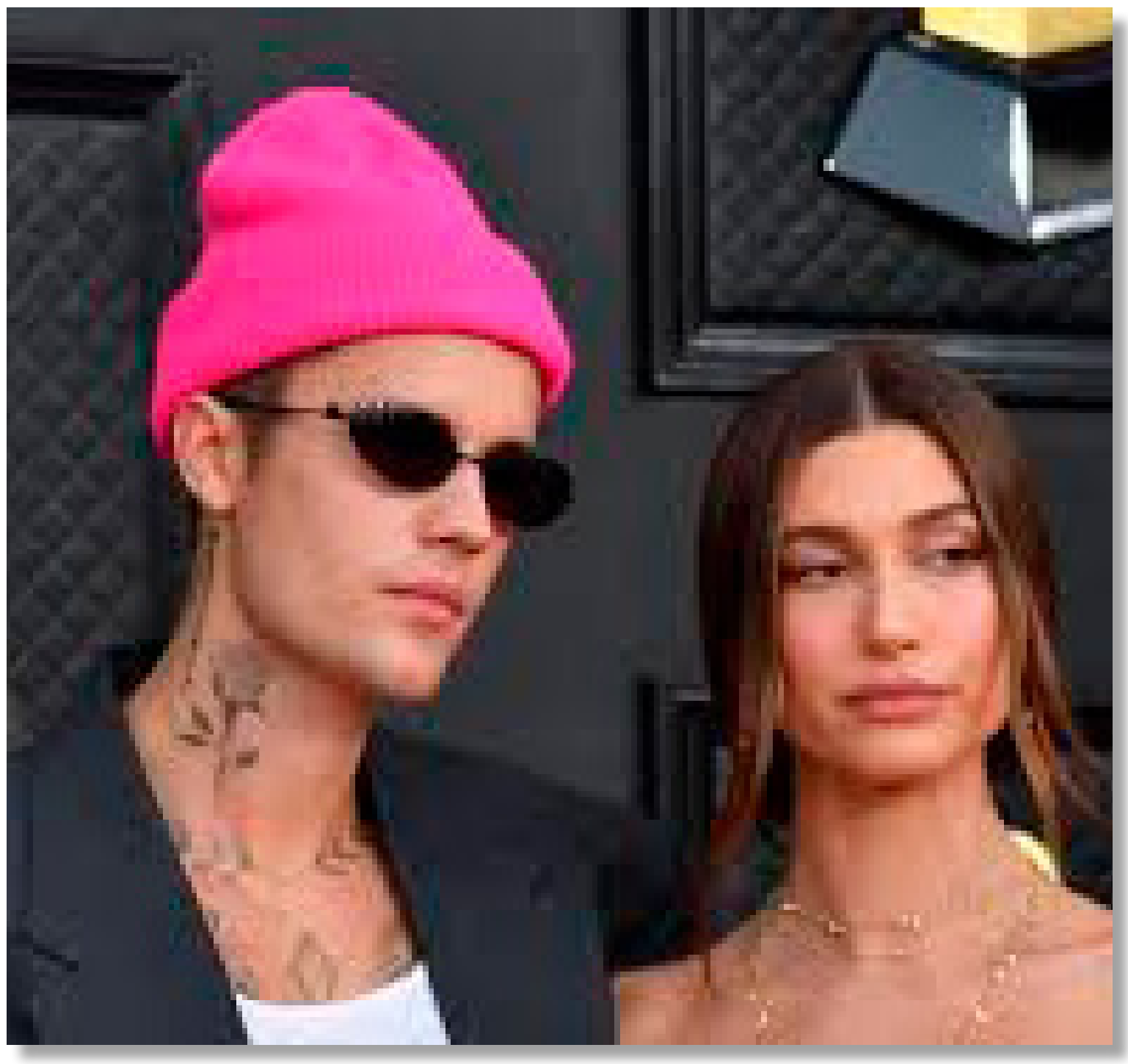

Sombrero de Melania Trump roba la atención en la ceremonia de investidura

La ceremonia de investidura del nuevo presidente de Estados Unidos no solo fue un evento de relevancia política, sino también un desfile de moda, donde Melania Trump, la ex primera dama, destacó por su elección de vestuario. La esposa del expresidente Donald Trump captó todas las miradas con su elegante y audaz sombrero, que rápidamente se convirtió en uno de los temas más comentados de la jornada. Melania, quien es conocida por su sofisticado estilo, eligió un conjunto elegante en tonos oscuros, complementado con un sombrero de gran tamaño que parecía haber sido diseñado para acaparar atención. El sombrero, que combinaba a la perfección con su atuendo, llevaba un diseño minimalista pero con detalles llamativos que no pasaron desapercibidos. Su elección causó una ola de reacciones en las redes sociales, con muchos elogiando su estilo único, mientras que otros cuestionaban si la elección del sombrero era una forma de generar controversia o una declaración de moda. "Es un sombrero que no se puede ignorar, es grandioso, elegante y definitivamente tiene un toque de audacia. Melania sabe cómo hacer una declaración de estilo"

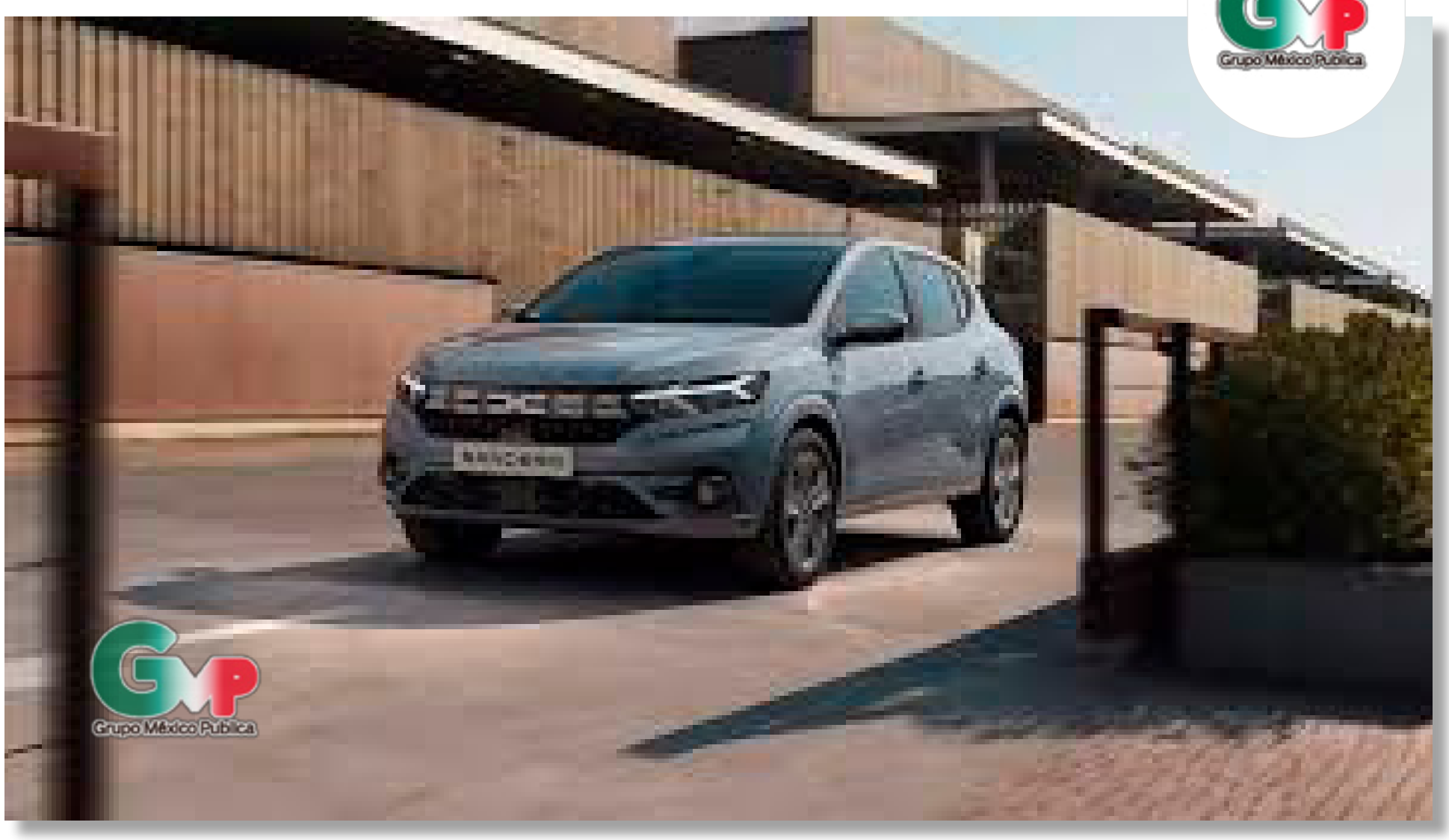

¡BOMBAZO!: El Dacia Sandero será eléctrico en 2027 pero... ¿será el eléctrico barato que necesitamos?

La marca rumana Dacia, conocida por ofrecer vehículos económicos y accesibles, ha anunciado una noticia que ha sacudido el mercado automotriz: el Dacia Sandero, uno de sus modelos más populares, será completamente eléctrico en 2027. Sin embargo, el gran interrogante que surge es si este nuevo modelo eléctrico será realmente el coche asequible que el mercado europeo necesita para acelerar la transición hacia la movilidad sostenible. Según la presentación oficial de Dacia, el Sandero eléctrico buscará ofrecer una alternativa más accesible dentro del creciente mercado de coches eléctricos, que actualmente está dominado por modelos con precios elevados. El fabricante ha confirmado que el nuevo modelo contará con tecnología avanzada, incluyendo una batería de última generación que ofrecerá una autonomía competitiva, pero a un precio que se mantenga dentro del rango de accesibilidad que caracteriza a la marca. "Nuestro objetivo con el Dacia Sandero eléctrico es democratizar la movilidad eléctrica. Sabemos que los precios actuales de los coches eléctricos son una barrera para muchos conductores, y queremos ofrecer una opción que sea tanto asequible como eficiente. En 2027, los conductores podrán tener un coche eléctrico de calidad a un precio justo", comentó Denis Le Vot, CEO de Dacia, durante el anuncio.

¿Coches chinos 'made in Zaragoza'? Leapmotor podría producir con Stellantis un SUV para Europa

El mercado europeo podría ver un nuevo jugador en la industria automotriz con el posible arribo de los coches chinos "made in Zaragoza". La firma china Leapmotor, conocida por sus vehículos eléctricos innovadores, está en conversaciones avanzadas con Stellantis para establecer una alianza estratégica que permita la producción de un SUV destinado al mercado europeo en la planta de Stellantis en Zaragoza, España. Este acuerdo podría marcar un hito en la globalización de los fabricantes de autos chinos y su entrada formal en el competitivo mercado europeo.

Según fuentes cercanas a las negociaciones, ambas compañías están trabajando en el desarrollo de un SUV eléctrico, que sería fabricado en la planta de Zaragoza y distribuido en varios países de la Unión Europea. Este vehículo, que utilizaría tecnologías de última generación, tiene como objetivo captar la creciente demanda de autos eléctricos y sostenibles en Europa, un mercado que está cada vez más enfocado en la transición hacia la movilidad verde.

Leapmotor, que ha ganado notoriedad en China por sus modelos eléctricos de alta calidad y accesibles, ve en Stellantis, uno de los grupos automovilísticos más grandes del mundo, un socio estratégico clave para penetrar el mercado europeo.

COMERCIALIZACIÓN de Berries

naturalar

www.naturalarfresh.com

CONTACTANOS:

351 280 4736

Info@naturalarftesh.com - Best@milliesberries.com

www.naturalarfresh.com